

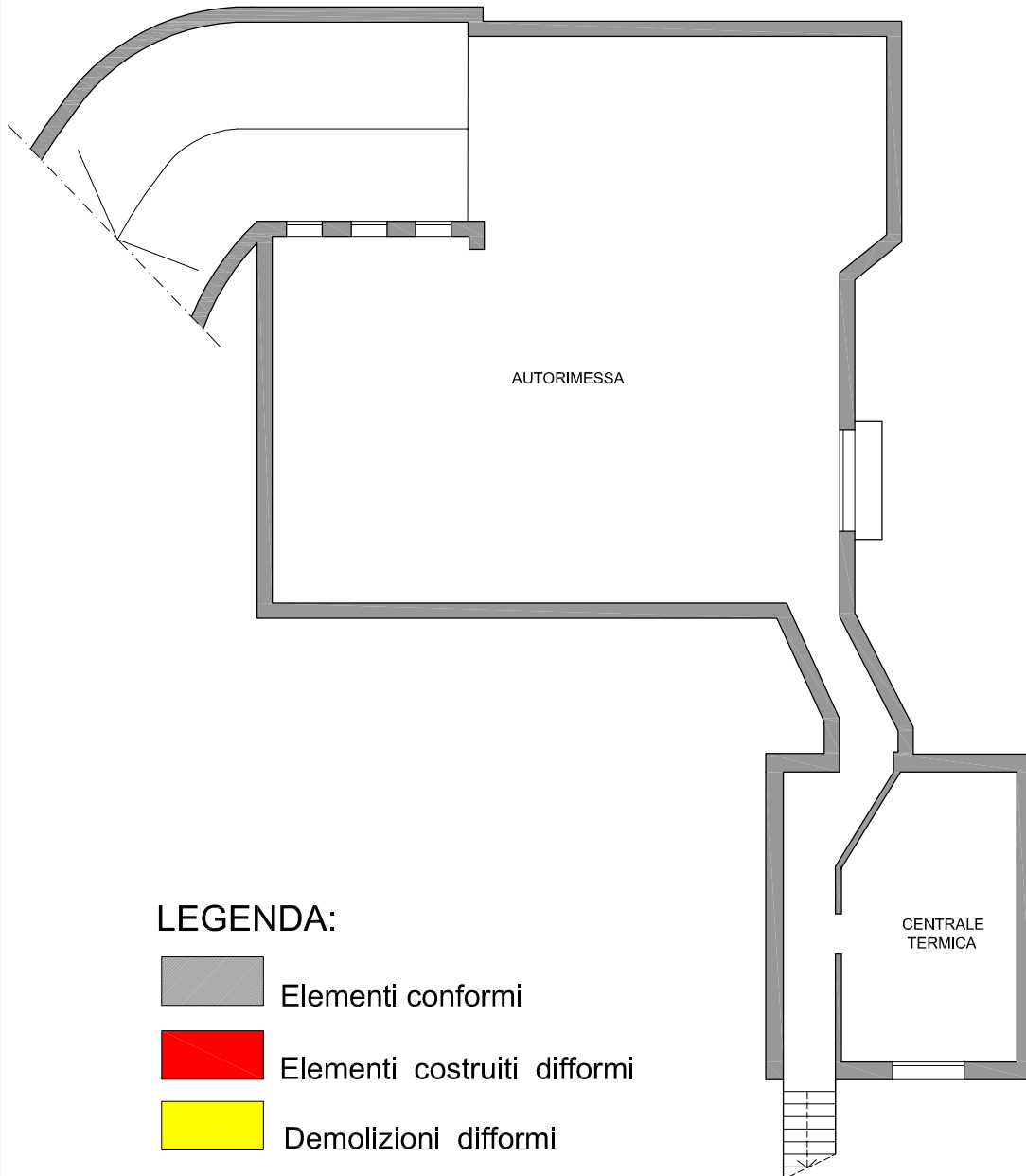

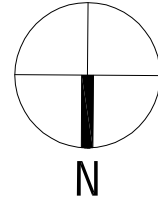

## PIANO INTERRATO



### LEGENDA:

-  Elementi conformi
-  Elementi costruiti difformi
-  Demolizioni difformi

Sup. Abitazione	c.a mq	258.20
Sup. Autorimessa	c.a mq	115.20
Sup. Portico	c.a mq	38.00
Sup. Terrazza	c.a mq	74.90
Sup. Centr. Term.	c.a mq	19.00



**Studio di Architettura  
Urbanistica  
Design**

dott. arch. **MARCO VIANELLO**  
Via G. Rossini n° 33 (VI)  
Tel. fax 0444/962747-36100  
architetto.vianello.marco@virgilio.it

Sezione **A/a**  
Ordine architetti Vicenza n° **611**

**TRIBUNALE ORDINARIO DI VICENZA  
CONCORDATO PREV. N.08/22**

Comune di **TRISSINO**  
Foglio n. **Foglio 18**  
Particella **369 sub 2 - 4 sub 371**  
Piano **Interrato - Terra - 1°**

### L'Esperto

Dott. arch. Marco Vianello

<b>CONFORMITA'</b>	Elaborato:	
	<b>PIANO INTERRATO</b>	
	Verifica Conformità EDILIZIA - CATASTALE	Scala: 1:100
		Data: Marzo 2023
	Livello di progettazione:	Tavola n°
Aggiornamento:	<b>01</b>	

# LOTTO N. 1

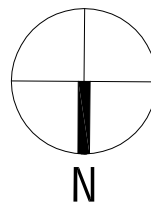

## PIANO TERRA

CORTE COMUNE

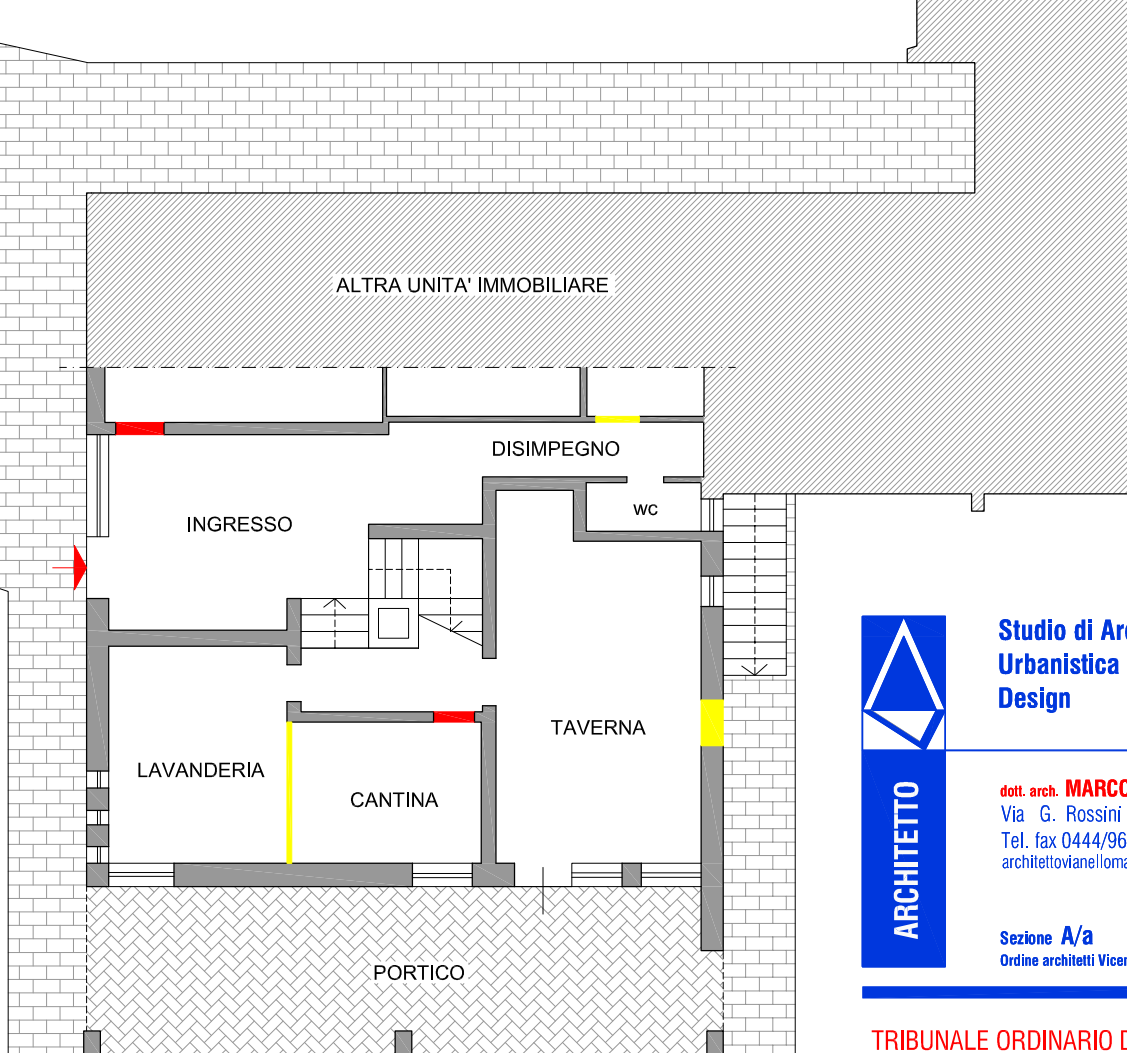

### LEGENDA:

CORTE COMUNE



Elementi conformi

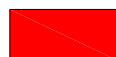

Elementi costruiti difformi



Demolizioni difformi

Sup. Abitazione	c.a mq	258.20
Sup. Autorimessa	c.a mq	115.20
Sup. Portico	c.a mq	38.00
Sup. Terrazza	c.a mq	74.90
Sup. Centr. Term.	c.a mq	19.00



**Studio di Architettura  
Urbanistica  
Design**

dott. arch. **MARCO VIANELLO**  
Via G. Rossini n° 33 (VI)  
Tel. fax 0444/962747-36100  
architettovianello.marco@virgilio.it

Sezione **A/a**  
Ordine architetti Vicenza n° **611**

**TRIBUNALE ORDINARIO DI VICENZA  
CONCORDATO PREV. N.08/22**

Comune di **TRISSINO**  
Foglio n. **Foglio 18**  
Particella **369 sub 2 - 4 sub 371**  
Piano **Interrato - Terra - 1°**

### L'Esperto



Dott. arch. Marco Vianello

<b>CONFORMITA'</b>	Elaborato:	
	<b>PIANO TERRA</b>	
	Verifica Conformità EDILIZIA - CATASTALE	Scala: 1:100
		Data: Marzo 2023
	Livello di progettazione:	Tavola n°
Aggiornamento:	<b>02</b>	

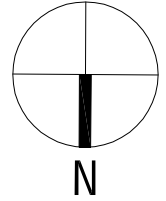
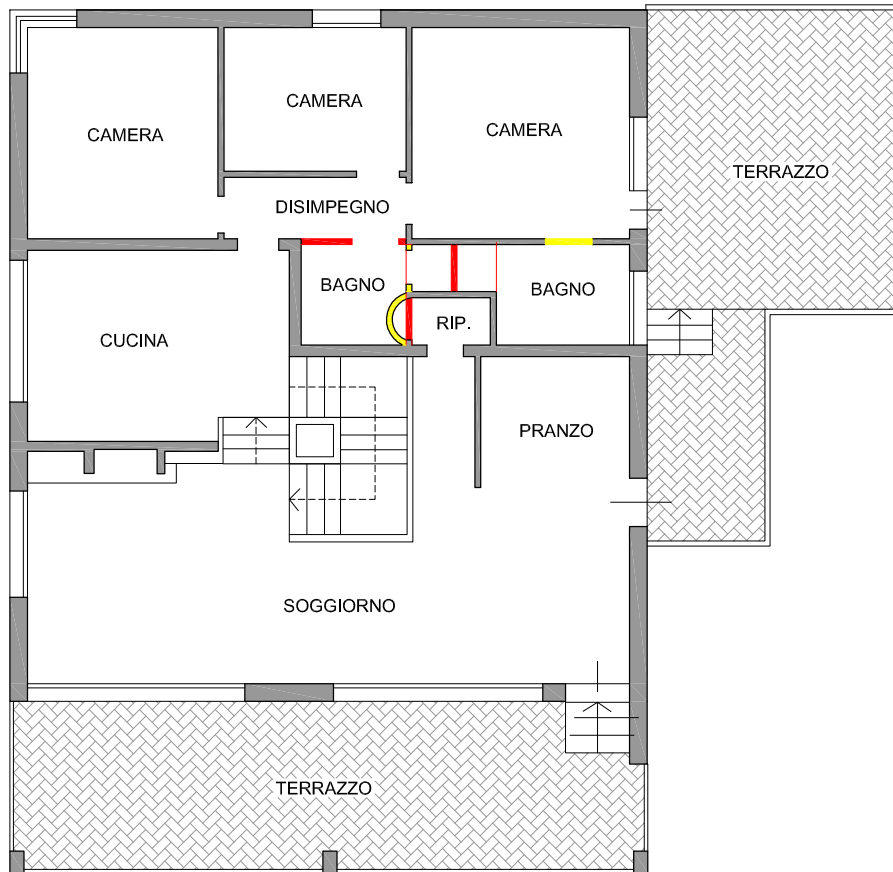
## PIANO PRIMO



### LEGENDA:

-  Elementi conformi
-  Elementi costruiti difformi
-  Demolizioni difformi

Sup. Abitazione	c.a mq	258.20
Sup. Autorimessa	c.a mq	115.20
Sup. Portico	c.a mq	38.00
Sup. Terrazza	c.a mq	74.90
Sup. Centr. Term.	c.a mq	19.00



ARCHITETTO

**Studio di Architettura  
Urbanistica  
Design**

dott. arch. **MARCO VIANELLO**  
Via G. Rossini n° 33 (VI)  
Tel. fax 0444/962747-36100  
architetto.vianello.marco@virgilio.it

Sezione **A/a**  
Ordine architetti Vicenza n° **611**

**TRIBUNALE ORDINARIO DI VICENZA  
CONCORDATO PREV. N.08/22**

Comune di **TRISSINO**  
Foglio n. **Foglio 18**  
Particella **369 sub 2 - 4 sub 371**  
Piano **Interrato - Terra - 1°**

### L'Esperto

Dott. arch. Marco Vianello

<b>CONFORMITA'</b>	Elaborato:	
	<b>PIANO PRIMO</b>	
	Verifica Conformità EDILIZIA - CATASTALE	Scala: 1:100
		Data: Marzo 2023
	Livello di progettazione:	Tavola n°
Aggiornamento:	<b>03</b>	



MODULARIO  
P. - og. mod. - 497



MINISTERO DELLE FINANZE  
DIREZIONE GENERALE DEL CATASTO E DEI SERVIZI TECNICI ERARIALI

Mod. B (Nuovo Catasto Edilizio Urbano)

Lire  
200

# NUOVO CATASTO EDILIZIO URBANO

(R. DECRETO-LEGGE 12 APRILE 1989, N. 452)

Planimetria dell'immobile situato nel Comune di TRISSINO Via ASIAGO n° 7  
Ditta GENTILIN ALBINO n. TRISSINO IL 27/01/41 X 1/2  
CENZI MARIA DELFINA n. TRISSINO IL 21/08/43 X 1/2 VICENZA  
Allegata alla dichiarazione presentata all'Ufficio Tecnico Erariale di \_\_\_\_\_

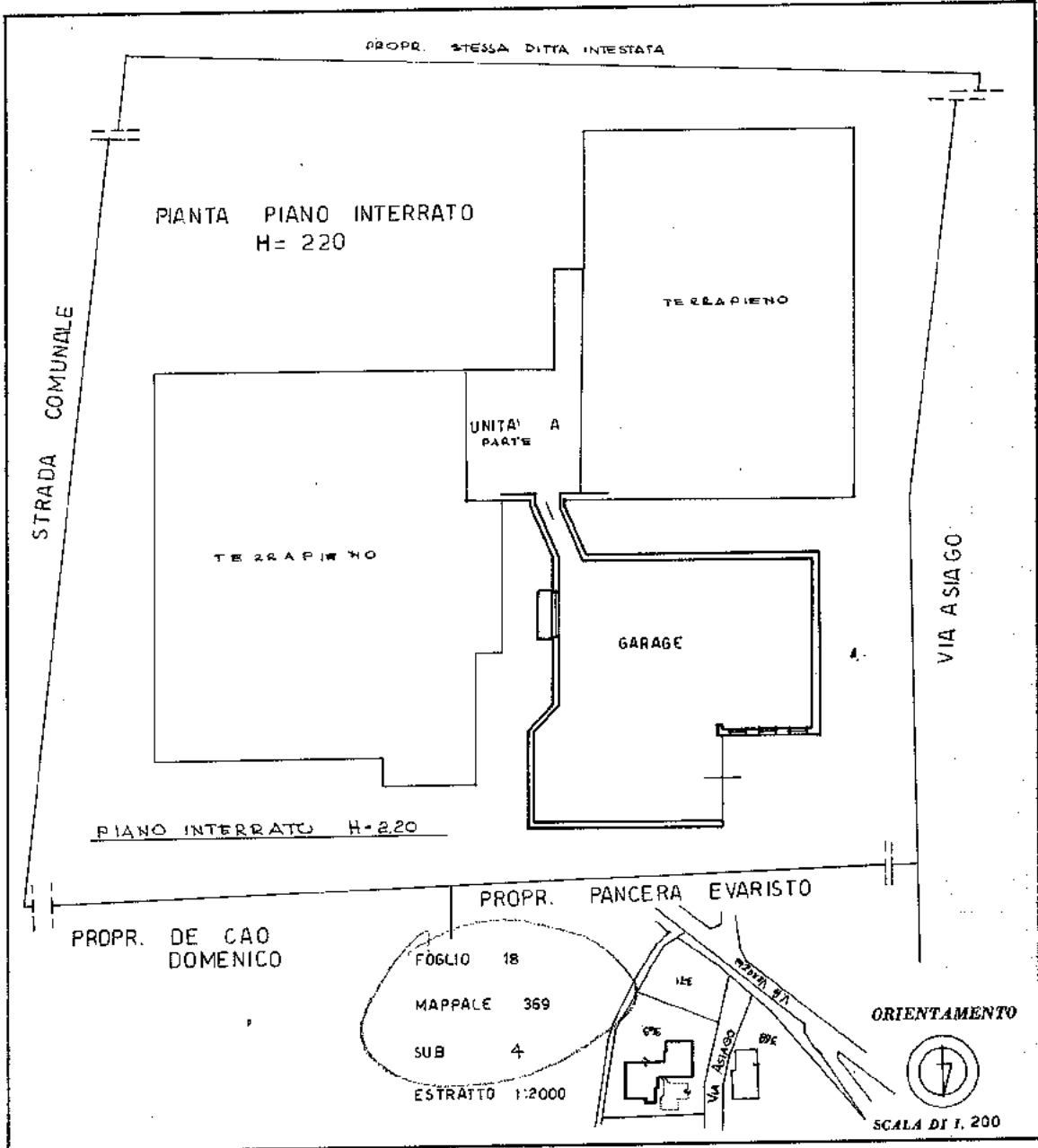

SPAZIO RISERVATO PER LE ANNOTAZIONI D'UFFICIO

DATA  
PROT. N° 15367

Compilata dal GEOMETRA  
MASSIMILIANO PIANA  
(Firma, nome e cognome del geometra)  
Iscritto all'Albo dei GEOMETRI  
della Provincia di VICENZA  
19/09/88

**UFFICIO TECNICO ERARIALE**  
**PIANA DE ROSSO**  
Via Me... 6 - T. 0445-66228  
36010 TRISSINO (VI)  
C.F. e P.IVA 0136422046

Ultima planimetria in atti

Catasto dei Fabbricati - Situazione al 06/03/2023 - Comune di TRISSINO(L433) - < Foglio 18 - Particella 369 - Subalterno 4 >  
invar 01  
VIA ASIAGO n. 9 Piano SI